MAXX Into C2

SANITÆRT RENGØRINGSMIDDEL TIL DAGLIGT BRUG

Stærkt koncentreret produkt uden faremærker*, som ikke kræver ekstra sikkerhedstræning, dokumentation, lagerplads og andre relaterede omkostninger.

Ydeevne

- Baseret på en nyskabende og kraftig kombination af syrer og stoffer, der påvirker overfladespændingen
- Fjerner effektivt kalkaflejringer, urinsten, sæberester, kropsfedt og snavs

Effektivitet

- Effektivt rengørings- og afkalkningsmiddel
- Effektivt ved mild koncentration (fra 0,25%), hvilket reducerer udgifter til rengøring

Sikkerhed

- Skånsom formulering gør at rengøringsmidlet kan anvendes på de fleste overflader, som kan tåle syre
- Ingen CLP etikettering betyder, at personlige værnemidler ikke er påkrævet
- Farvekodet system sikrer brug af det rigtige produkt til rengøringsopgaven

* I henhold til CLP-lovgivning

Bæredygtighed

- Yderst koncentreret formel, reducerer vægten, der skal tranporteres.

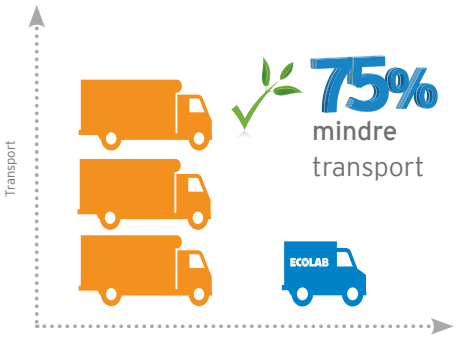

Anbefalet brug

- Til vedligeholdende rengøring af alle overflader, som tåler syre.

Brugervejledning

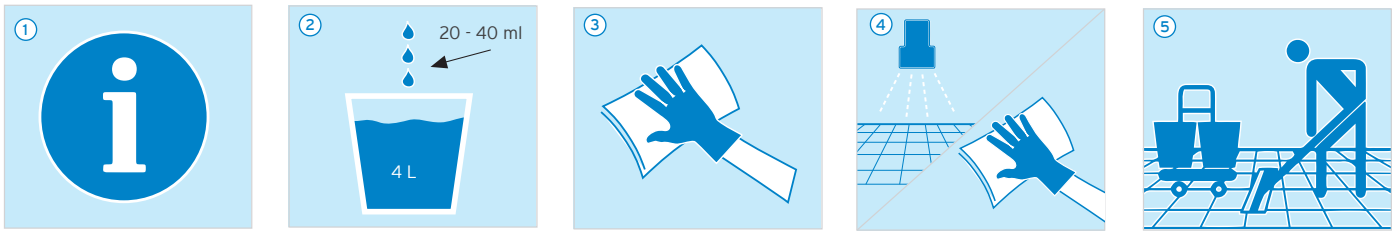

1. Kontroller din hygiejneplan for detaljeret brugervejledning.
2. Opløs 20 - 40 ml MAXX Into C2 med 4 liter vand. Bruges koncentreret på genstridige pletter.
3. Påfør rengøringsopløsningen på en mikrofiberklud eller svamp. Aftør overfladen. Vi anbefaler at bruge MAXX Into C2 sammen med de farvekodede Polifix mikrofiberklude for at undgå kontamination.
4. Skyl efter med vand eller aftør med en ren, fugtig klud.
5. Til manuel rengøring af gulve anbefaler vi at bruge produktet sammen med Ecolabs mikrofiber-moppesystemer.

OPLYSNINGER:

Test materialekompatibilitet på et mindre, ubetydeligt område før brug.

Anbring advarselsskilte 'Pas på vådt gulv', og lad dem blive stående, indtil overfladen er helt tør.

Er mærket med EU Blomsten DE/020/266

Kun egnet til professionelt brug!

Sikkerhedsdatablad kan rekvireres af professionelle brugere.

OPBEVARING:

Anbefalet opbevaringstemperatur mellem 0 °C og 40 °C.

pH-værdi (100%)

0	1	**2**	3	4	5	6	7

PRODUKT	VARENR.	EMBALLAGE
MAXX Into C2	9084520	12 x 1L flaske
MAXX Into C2	9084540	2 x 5L flaske

Globalt hovedkvarter
Ecolab Inc.
370 Wabasha Street N
St. Paul, MN 55102

Europæisk hovedkvarter
Ecolab Europe GmbH
Richtistr. 7
CH-8304 Wallisellen

www.ecolab.com

© 2015 Ecolab USA Inc. Alle rettigheder forbeholdt.